Guillermo Arboleda Gómez
Mayo14 de 2021

fecolfin

Redes de colaboración solidaria, una nueva perspectiva de la integración

En red. Es la única manera

fecolfin

4 Ideas sobre integración cooperativa

fecolfin

1

LA TEORÍA DE LAS ÉLITES

(POR QUÉ UN PEQUEÑO GRUPO DOMINA AL MUNDO ?)

fecolfin

Pregunta.

Por qué una minoría organizada y dirigente, domina a una mayoría numérica, no organizada, dispersa e impotente?

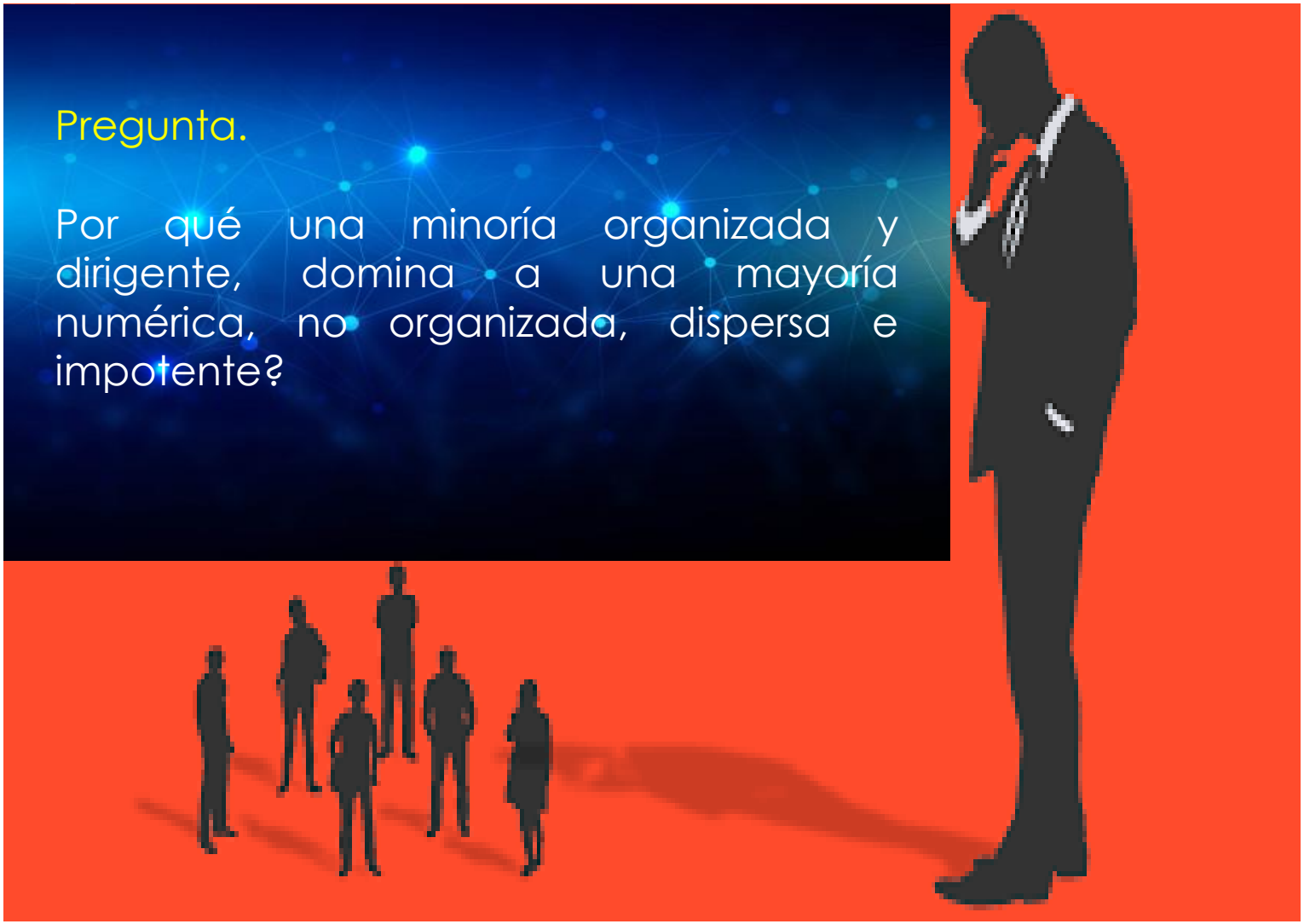

1. La dominación de las élites se basa en combinar 2 capacidades: RED Y NOS DIVIDEN

2. Porque los estados y gobiernos son emisarios de las élites y actúan en RED.

3. Porque la banca mundial y las élites están imbricadas en REDES, se apoyan entre sí

4. Culturalmente las élites son cercanos entre ellos y protegen su identidad, en castas, clanes, redes….

fecolfin

5. Las élites viven al tanto de las megatendencias y el futuro y tienen de su lado la ciencia y las tecnologías

6. Porque nos enseñaron a competir y no a cooperar.

7. Porque las grandes mayorías son ignorantes inconscientes y no saben cómo actuar en RED

William Pareto, en su teoría de las élites, enfatizó la superioridad psicológica e intelectual de las élites

8 ricos tienen los ingresos de 3.600 millones de habitantes

2

PERSPECTIVAS DE LA INTEGRACIÓN COOPERATIVA,

(GREMIAL Y ECONÓMICA)

fecolfin

2 REFLEXIONES

1. Nos reproducimos, bien así mismos, pero no transformamos la economía a nivel general

2. "los cooperativistas colombianos son autoflagelantes y autocomplacientes"

Luis Razzeto

fecolfin

INTEGRACIÓN COOPERATIVA

GREMIAL

CONFEDERACIONES, FEDERACIONES, ASOCIACIONES

INCIDENCIA Y REPRESENTACIÓN POLÍTICA, DEFENSA, INTERLOCUCIÓN Y VOCERÍA

ES EFECTIVA ANTE UN ESTADO QUE SÓLO NOS MIRA COMO SUJETOS DE CONTROL E IMPUESTOS Y NO COMO UNA FUERZA CADYUVENTE DEL DESARROLLO ?

ECONÓMICA

ORGANIZACIONES DE SEGUNDO GRADO, GRUPOS, REDES DE COLABORACIÓN

DESCONEXIÓN ESTRUCTURAL ENTRE LOS DISTINTOS SECTORES

TAREA APLAZADA, QUE NOS SUBORDINA AL CIRCUITO CAPITALISTA

Estamos focalizados en la Gremial y hay un fuerte desbalance con la integración económica

fecolfin

CIRCUITOS ECONÓMICOS

CAPITALISTAS

- V/R ECONÓMICO DE APORTES DE LOS DUEÑOS DEL CAPITAL
- PARA SU REPRODUCCIÓN, SURGE + DINERO DEL DINERO
- $ + TRABAJO+PRODUCTO= VALOR DE USO
- MERCANCÍA SE VENDE CON UTILIDAD= VALOR DE CAMBIO
- SE TRANSFORMA EL VALOR FRUTO DEL TRABAJO
- DEL DINERO SURGE UTILIDAD, SE REPRODUCE, SE ACUMULA Y REDISTRIBUYE VÍA IMPUESTOS

SOLIDARIOS

- V/R ECONÓMICO SURGE DE LOS APORTES COLECTIVOS
- EL VALOR DE CAMBIO SE REDISTRIBUYE ENTRE TODOS
- AMBOS CIRCUITOS ESTÁN INTERCONECTADOS
- LAS FUNCIONES DEL CIRCUITO ECONÓMICO SOLIDARIO ESTÁN DESCONECTADAS
- HAY ESCAPE DE FLUJOS DEL CIRCUITO SOLIDARIO AL DE CAPITAL
- EL CIRCUITO SOLIDARIO REPRODUCE, POR SU DESCONEXIÓN EL CIRCUITO DE CAPITAL

3

EL BALDE ROTO

(EL ESCAPE DE FLUJOS DE LA ECONOMÍA SOLIDARIA FORTALECE EL CIRCUITO ECONÓMICO CAPITALISTA)

fecolfin

Un asunto científico: Los puentes de Konigsberg, la Teoría de grafos. Leonard Euler (1736)

fecolfin

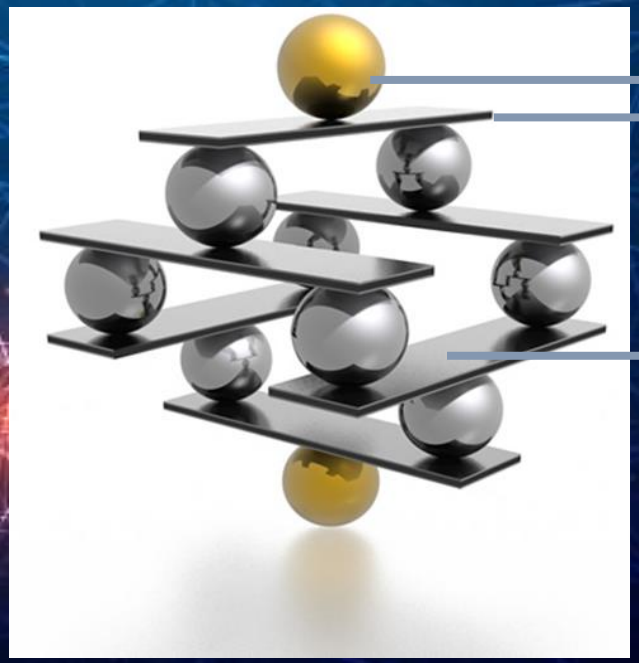

NODOS

ARISTAS

FLUJOS

"Una red es una conexión de nodos a través de aristas, donde hay intercambio de flujos, para lograr propósitos comunes".

fecolfin

LA MALLA PARA PESCAR

NODOS: Los nudos

ARISTAS: Los hilos

FLUJOS: Resistencia y los peces

Al cooperativismo se le escapa el "pescado"

fecolfin

RED DE SEMÁFOROS

NODOS:
LOS SEMÁFOROS

ARISTAS:
LAS CALLES

FLUJOS:
LOS CARROS

El escape de flujos se asimila a la teoría del balde roto

Siempre calculamos cuánto ganamos, pero nunca cuánto dejamos de ganar,
el día que lo hagamos no lo creeremos

fecolfin

El Reino Unido habrá perdido unos 80.000 millones de euros en 2029 a causa del "brexit" o la salida de la Unión Europea (UE)- Fuente Instituto NIESR

fecolfin

4

CÓMO SUPERAR LA DISPERSIÓN DEL SECTOR SOCIAL Y SOLIDARIO

YA SABEMOS CONFORMAR REDES DE COLABORACIÓN SOLIDARIA Y HAY EJEMPLOS

Es posible liberar las fuerzas del circuito solidario:
de producción, de distribución, de financiación y de consumo?
…..SI, A TRAVÉS DE REDES DE COLABORACIÓN SOLIDARIA

fecolfin

Golondrinas
ACTÚAN SOLAS

COHERENCIA DOCTRINARIA

(+)

Sistema (RED)

INTEGRACIÓN-SINERGIA

(-)

INTEGRACIÓN-SINERGIA

(+)

(-)

COHERENCIA DOCTRINARIA

Ruedas Sueltas

OLA RENTISTA

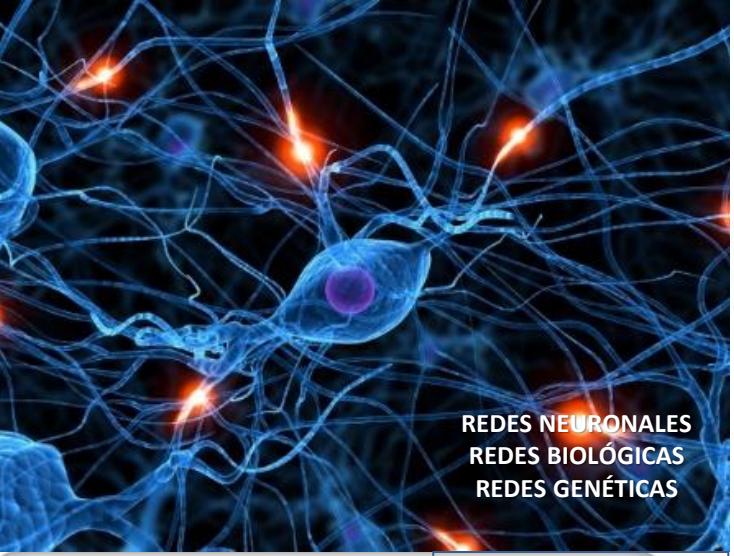

REDES SOCIALES

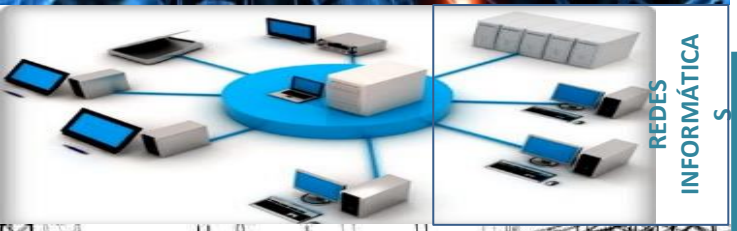

REDES INFORMÁTICAS

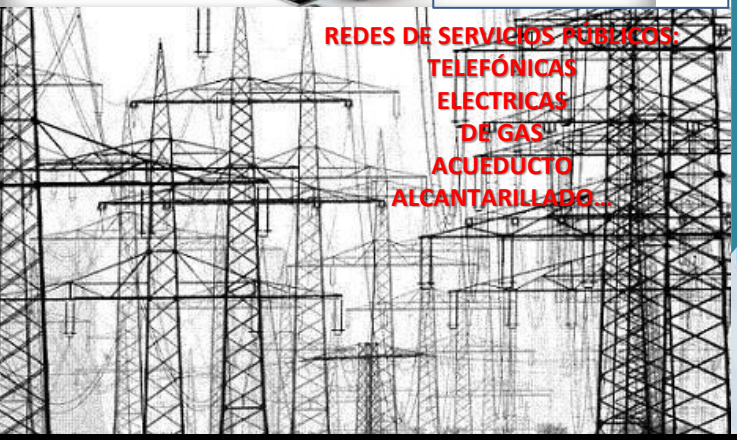

REDES DE SERVICIOS PÚBLICOS:
TELEFÓNICAS
ELECTRICAS
DE GAS
ACUEDUCTO
ALCANTARILLADO...

REDES EMPRESARIALES:

Zaibatsu

Holding

PRODES
PROGRAMA DE DESARROLLO EMPRESARIAL SECTORIAL

KEIRETSU

DISTRITOS INDUSTRIALES

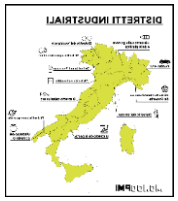

CHAEBOL

CIRCUITOS ECONOMICOS SOLIDARIOS

FOMENTAMOS

Tipos de redes : capitalistas y solidarias

REDES, desde los actores o nodos para llegar a los flujos:

TIPOS DE REDES EN EL COOPERATIVISMO (NODOS)

- COOPERATIVAS
- ASOCIADOS
- COMUNIDAD LOCAL

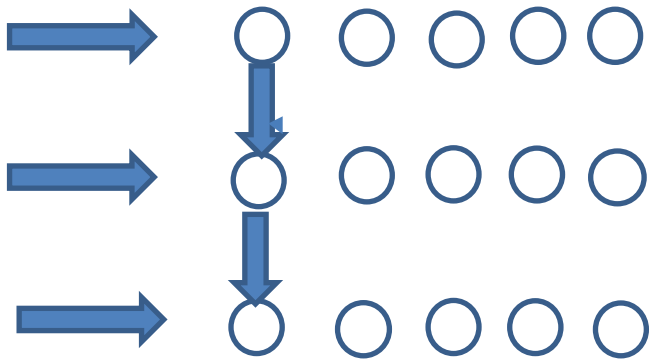

DIFERENCIA ENTRE REDES INTERNAS Y EXTERNAS

“Se requiere una Unidad Articuladora”

fecolfin

LAS REDES COMO MEGATENDENCIA

EL NUEVO AGENTE DE LA COMPETENCIA CAPITALISTA ES: LA EMPRESA RED

Fuente: Castells, M. El espacio de los flujos, espacio de Lugares: Materiales para una Teoría del Urbanismo en la. Era de la Información, p.85-86

Las

REDES

son una de las grandes

MEGA

NEDNET

SAICNEDNET

del **siglo XXI**

De la ciencia del conflicto a la ciencia de la articulación

Cualquier ejercicio de planeación o prospectiva, apunta hacia las redes empresariales

fecolfin

CHINA

KOREA

JAPÓN

ITALIA

EL ELEMENTO COMÚN DE TODAS LAS REDES: LA CONFIANZA

fecolfin

fecolfin coop

En nueve años:

83 cooperativas afiliadas.

3,325,162 asociados de los 5 millones que tiene el sector.

1.400 oficinas y corresponsales alrededor del territorio nacional.

De las cifras más potentes que he visto en el cooperativismo colombiano.

Como diría Euclides Mance: "Estamos sentados en un baúl repleto de oro, pero si trabajamos en RED", a manera de una gran oportunidad sin necesidad de crisis.

fecolfin

CAMBIO SOCIAL Y ECONÓMICO

LAS REDES DE COLABORACIÓN SON UN PUENTE SOCIAL PARA LOGRAR LA INTEGRACIÓN, LA SOLIDEZ, LA DEFENSA Y EL DESARROLLO

CÓMO HACER REDES DE COLABORACIÓN EMPRESARIAL

EL MÉTODO PARA CONFORMAR REDES, YA ESTÁ

Cooperar es una cuestión de supervivencia, porque sólo lo harán aquellos que supieron asociarse

fecolfin

En Red

Cómo superar la dispersión del sector social y solidario

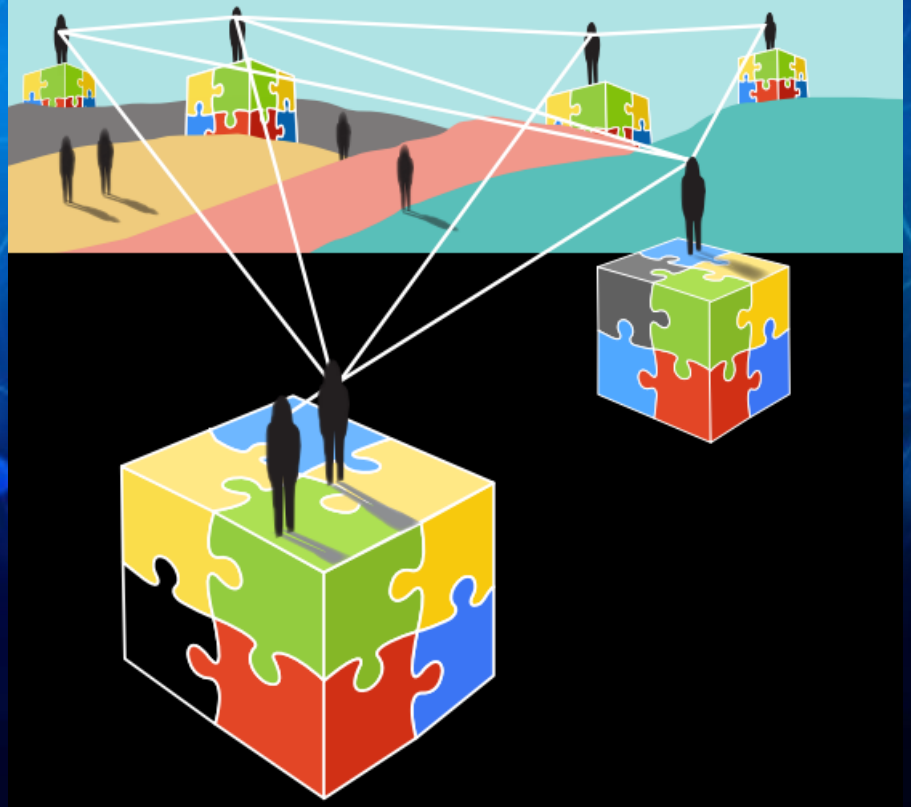

Guillermo Arboleda Gómez

4 Ideas sobre integración cooperativa

1. Las minorías dominan en red, felices con nuestra dispersión
2. Las dos formas de integración (Gremial y Económica-El desbalance)
3. El escape de flujos de la E. solidaria fortalece la E. de capital
4. Ya sabemos cómo conformar redes, hay método y hay ejemplos (Qué hace falta?)

fecolfin

“Hay un tipo de miseria que es más triste que todas y es esa misma cuando no es vivida en forma de solidaridad, sino en la dispersión;

cuando cada uno vive su pequeña tragedia aislado de los otros, en su barrio, en cada familia; sin que esa muchedumbre de tragedias separadas pueda dar lugar a un proyecto común, a una acción común, a un trabajo en comunidad.

Esa miseria de la dispersión, del aislamiento, de la separación, es una miseria más triste que todas, porque es la miseria sin esperanza”

Estanlislao Zuleta

LAS REDES DE COLABORACIÓN, CON VOLUNTAD POLÍTICA Y MÉTODO EVITARÁ QUE SIGAMOS SIENDO "UNA MULTITUD DE TRAGEDIAS SEPARADAS"

LA COLABORACIÓN ES CADA VEZ MÁS NECESARIA Y MÁS DIFÍCIL, pero es la única opción y depende de nuestra elección !!!!

GRACIAS

GUILLERMO ARBOLEDA GÓMEZ
garboledagomez@gmail.com
Celular 321 766 36 50